

Universidad de Costa Rica
Panorama Cuantitativo Universitario

Cuadro VE1 Distribución de Plazas del Programa de Vida Estudiantil, por programa y subprograma. 2011

Unidades	Plazas ^{1/}							
	Total		Docente		De Apoyo		Administración	
	abs.	%	abs.	%	abs.	%	abs.	%
Vida Estudiantil	240,00	100,00	1,00	0,42	49,25	20,52	189,75	79,06
Sede Rodrigo Facio	181,75	100,00	0,00	0,00	36,50	20,08	145,25	79,92
Servicios de Apoyo de Vida Estudiantil	2,00	100,00	0,00	0,00	1,00	50,00	1,00	50,00
Oficina de Registro e información	47,00	100,00	0,00	0,00	0,00	0,00	47,00	100,00
Oficina de Becas y Atención Socioec.	34,75	100,00	0,00	0,00	3,50	10,07	31,25	89,93
Oficina de Orientación	36,25	100,00	0,00	0,00	28,50	78,62	7,75	21,38
Oficina de Bienestar y Salud	61,75	100,00	0,00	0,00	3,50	5,67	58,25	94,33
Desarrollo Regional ^{2/}	58,25	100,00	1,00	1,72	12,75	21,89	44,50	76,39
Vida Estudiantil (San Ramón)	18,50	100,00	0,00	0,00	5,00	27,03	13,50	72,97
Vida Estudiantil (Guanacaste)	10,00	100,00	0,50	5,00	2,00	20,00	7,50	75,00
Vida Estudiantil (Turrialba)	13,50	100,00	0,50	3,70	3,25	24,07	9,75	72,22
Vida Estudiantil (Limón)	10,00	100,00	0,00	0,00	1,50	15,00	8,50	85,00
Vida Estudiantil (Puntarenas)	6,25	100,00	0,00	0,00	1,00	16,00	5,25	84,00

^{1/} Equivalentes de tiempo completo, y contemplan plazas en propiedad e interinas.

^{2/} Incluyen el Recinto de Paraiso.

Fuente: Presupuesto por Programas y Actividades, Tomo II 2011 - 2012
Oficina de Planificación Universitaria.

Gráfico VE1

Panorama Cuantitativo Universitario. 2011
Distribución relativa de las plazas en el
Programa de Vida Estudiantil.

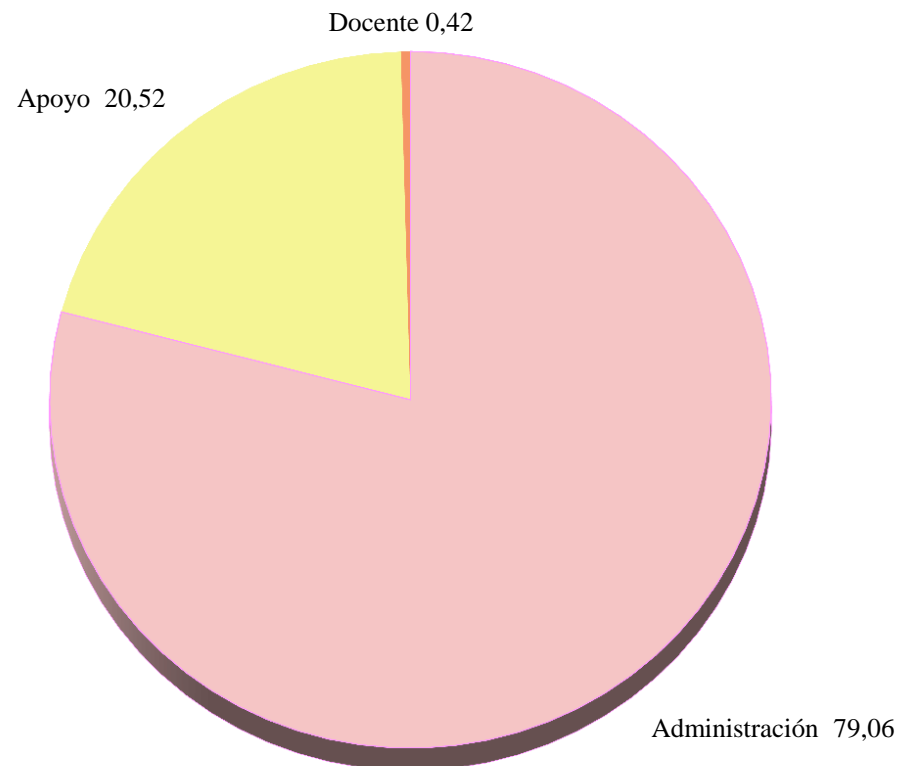

Fuente: Cuadro VE1

Universidad de Costa Rica
Panorama Cuantitativo Universitario

Cuadro VE2: Estudiantes físicos becados de pregrado y grado ^{1/}, según género, por unidad. I ciclo 2011

Unidades	Género	Total ^{2/}		Masculino		Femenino	
		abs.	%	abs.	%	abs.	%
Universidad de Costa Rica		19 291	100,00	9 163	47,50	10 128	52,50
Sede Rodrigo Facio		13 513	70,05	6 476	47,92	7 037	52,08
Área de Artes y Letras		1 163	6,03	499	42,91	664	57,09
Facultad de Bellas Artes		335	1,74	173	51,64	162	48,36
Artes Dramáticas		56	0,29	28	50,00	28	50,00
Artes Plásticas		213	1,10	100	46,95	113	53,05
Artes Musicales		66	0,34	45	68,18	21	31,82
Facultad de Letras		828	4,29	326	39,37	502	60,63
Filología		277	1,44	111	40,07	166	59,93
Filosofía		84	0,44	54	64,29	30	35,71
Lenguas Modernas		467	2,42	161	34,48	306	65,52
Área de Ciencias Básicas		866	4,49	515	59,47	351	40,53
Facultad de Ciencias		866	4,49	515	59,47	351	40,53
Biología		140	0,73	58	41,43	82	58,57
Física		265	1,37	178	67,17	87	32,83
Geología		162	0,84	99	61,11	63	38,89
Matemática		136	0,70	91	66,91	45	33,09
Química		163	0,84	89	54,60	74	45,40
Área de Ciencias Sociales		6 273	32,52	2 674	42,63	3 599	57,37
Facultad de Ciencias Económicas		2 370	12,29	1 126	47,51	1 244	52,49
Administración de Negocios		1 272	6,59	609	47,88	663	52,12
Administración Pública		817	4,24	354	43,33	463	56,67
Economía		175	0,91	106	60,57	69	39,43
Estadística		106	0,55	57	53,77	49	46,23
Facultad de Ciencias Sociales		1 631	8,45	667	40,90	964	59,10
Sociología		205	1,06	89	43,41	116	56,59
Antropología		154		65		89	
Cs. de la Comunicación Colectiva		157	0,81	70	44,59	87	55,41
Ciencias Políticas		188	0,97	98	52,13	90	47,87
Geografía		171	0,89	107	62,57	64	37,43
Historia		268	1,39	131	48,88	137	51,12
Psicología		217	1,12	62	28,57	155	71,43
Trabajo Social		271	1,40	45	16,61	226	83,39
Facultad de Derecho		504	2,61	219	43,45	285	56,55
Facultad de Educación		1 768	9,16	662	37,44	1 106	62,56
Administración Educativa		26	0,13	5	19,23	21	80,77
Formación Docente		1 150	5,96	463	40,26	687	59,74
Orient. y Educación Especial		259	1,34	38	14,67	221	85,33
Bibliotecas y Cs. Información		161	0,83	40	24,84	121	75,16
Educación Física y Deportes		172	0,89	116	67,44	56	32,56
Área de Salud		1 882	9,76	577	30,66	1 305	69,34
Facultad de Farmacia		242	1,25	83	34,30	159	65,70
Facultad de Medicina		1 103	5,72	332	30,10	771	69,90
Medicina		287	1,49	139	48,43	148	51,57
Enfermería		355	1,84	90	25,35	265	74,65
Nutrición		142	0,74	15	10,56	127	89,44
Salud Pública		52	0,27	15	28,85	37	71,15
Tecnología en Salud		267	1,38	73	27,34	194	72,66
Facultad de Microbiología		272	1,41	95	34,93	177	65,07
Facultad de Odontología		265	1,37	67	25,28	198	74,72
Área de Ciencias Agroalimentarias		560	2,90	294	52,50	266	47,50
Facultad de Ciencias Agroalimentarias		560	2,90	294	52,50	266	47,50
Economía Agrícola y Agronegocios		137	0,71	77	56,20	60	43,80
Agronomía		227	1,18	135	59,47	92	40,53
Zootecnia		130	0,67	68	52,31	62	47,69
Tecnología de Alimentos		66	0,34	14	21,21	52	78,79
Área de Ingeniería y Arquitectura		2 359	12,23	1 680	71,22	679	28,78
Facultad de Ingeniería		2 359	12,23	1 680	71,22	679	28,78
Ingeniería Agrícola		160	0,83	120	75,00	40	25,00
Ingeniería Civil		331	1,72	229	69,18	102	30,82
Ingeniería Eléctrica		442	2,29	382	86,43	60	13,57
Ingeniería Industrial		138	0,72	75	54,35	63	45,65
Ingeniería Mecánica		167	0,87	154	92,22	13	7,78
Ingeniería Química		297	1,54	162	54,55	135	45,45
Arquitectura		305	1,58	158	51,80	147	48,20
Ingeniería Topográfica		223	1,16	165	73,99	58	26,01
Cs. Computación e Informática		296	1,53	235	79,39	61	20,61
Recinto de Golfito		125	0,65	51	40,80	74	59,20
Sede Interunivers. Alajuela		285	1,48	186	65,26	99	34,74
Sedes Regionales		5 778	29,95	2 687	46,50	3 091	53,50
Sede Regional de Occidente		2 026	10,50	852	42,05	1 174	57,95
Sede Regional del Atlántico		1 293	6,70	686	53,05	607	46,95
Sede Regional de Guanacaste		1 102	5,71	525	47,64	577	52,36
Sede Regional de Limón		637	3,30	260	40,82	377	59,18
Sede Regional del Pacífico		720	3,73	364	50,56	356	49,44

1/ Corresponde al total de estudiantes becados de la Universidad para el I ciclo 2011.

2/ La distribución vertical es con respecto al total de la Universidad y la horizontal es con respecto al total de la Unidad.

Fuente: Oficina de Becas y Atención Socioeconómica.
Oficina de Planificación Universitaria.

Universidad de Costa Rica
Panorama Cuantitativo Universitario

Cuadro VE3: Estudiantes físicos 1/ de posgrado con beca socioeconómica, según género, por especialidad. I ciclo 2011

Especialidad	Sexo	Total 2/		Masculino		Femenino	
		abs.	%	abs.	%	abs.	%
Sistema de Estudios de Posgrado		210	90,95	86	40,95	124	59,05
Administración Universitaria		1	0,48			1	100,00
Antropología		5	2,38	1	20,00	4	80,00
Artes		2	0,95			2	100,00
Astrofísica		1	0,48	1	100,00		
Biología		12	5,71	5	41,67	7	58,33
Ciencias Agrícolas y Recursos Naturales		3	1,43	1	33,33	2	66,67
Ciencias Cognoscitivas		5	2,38	2	40,00	3	60,00
Ciencias Biomédicas		1	0,48			1	100,00
Cs. del Movimiento Humano y Recreación		8	3,81	4	50,00	4	50,00
Ciencias Políticas		2	0,95			2	100,00
Computación e Informática		1	0,48	1	100,00		
Comunicación		7	3,33	1	14,29	6	85,71
Derecho		6	2,86	3	50,00	3	50,00
Desarrollo Sostenible		7	3,33	4	57,14	3	42,86
Economía		4	1,90	4	100,00		
Educación		18	8,57	3	16,67	15	83,33
Enseñanza del Castellano		13	6,19	4	30,77	9	69,23
Estadística		6	2,86	5	83,33	1	16,67
Evaluación de Programas y Proyectos		1	0,48			1	100,00
Filosofía		3	1,43	2	66,67	1	33,33
Física		4	1,90	4	100,00		
Geografía		2	0,95	1	50,00	1	50,00
Geología		1	0,48	1	100,00		
Gerontología		3	1,43			3	100,00
Gestión Ambiental y Ecoturismo		7	3,33	1	14,29	6	85,71
Gestión Hotelera		2	0,95			2	100,00
Gestión Integrada Areas Costeras		1	0,48	1	100,00		
Historia		12	5,71	6	50,00	6	50,00
Ingeniería Civil		1	0,48	1	100,00		
Ingeniería Eléctrica		2	0,95	2	100,00		
Ingeniería Industrial		1	0,48			1	100,00
Lingüística		9	4,29	2	22,22	7	77,78
Literatura		32	15,24	8	25,00	24	75,00
Matemática		8	3,81	7	87,50	1	12,50
Microb, Parasitología y Química Clínica		1	0,48	1	100,00		
Psicología		3	1,43	1	33,33	2	66,67
Química		11	5,24	6	54,55	5	45,45
Sociología		4	1,90	3	75,00	1	25,00

1/ Corresponde al total de estudiantes becados de la Universidad para el I ciclo 2011.

2/ La distribución vertical es con respecto al total de la Universidad y la horizontal es con respecto al total de la Unidad.

Fuente: Oficina de Becas y Atención Socioeconómica.
Oficina de Planificación Universitaria.

Gráfico VE2

Panorama Cuantitativo Universitario 2011 Distribución absoluta de los estudiantes becados de la U.C.R., según género por área.

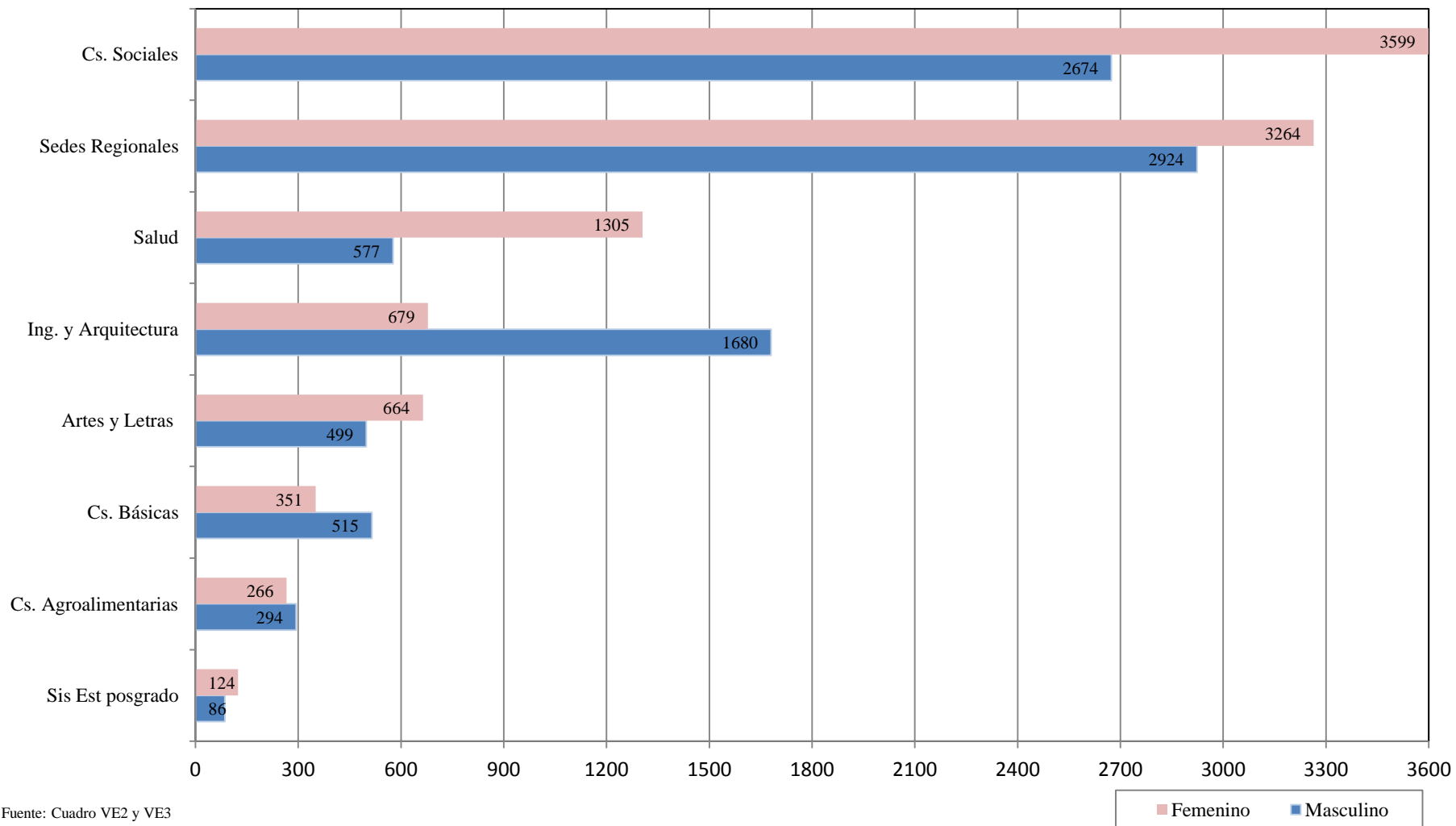

Cuadro VE5: Estudiantes físicos 1/ de posgrado con beca socioeconómica, según edad, por especialidad. I ciclo 2011

Especialidad	Edad	Total 2/		De 21 a 25 años		De 26 a 30 años		De 31 a 35 años		Más de 35 años	
		abs.	%	abs.	%	abs.	%	abs.	%	abs.	%
Sistema de Estudios de Posgrado		210	100,00	120	57,14	58	28	18	9	14	7
Administración Universitaria		1	0,48			1	100				
Antropología		5	2,38	3	60,00	1	20			1	20
Artes		2	0,95			2	100				
Astrofísica		1	0,48	1	100,00						
Biología		12	5,71	7	58,33	4	33	1	8		
Ciencias Agrícolas y Recursos Naturales		3	1,43	2	66,67	1	33				
Ciencias Cognoscitivas		5	2,38	2	40,00	1	20	1	20	1	20
Ciencias Biomédicas		1	0,48	1	100,00						
Cs. del Movimiento Humano y Recreación		8	3,81	6	75,00	2	25				
Ciencias Políticas		2	0,95	2	100,00						
Computación e Informática		1	0,48	1	100,00						
Comunicación		7	3,33	3	42,86	1	14	2	29	1	14
Derecho		6	2,86	4	66,67	2	33				
Desarrollo Sostenible		7	3,33	5	71,43	2	29				
Economía		4	1,90	4	100,00						
Educación		18	8,57	1	5,56	5	28	4	22	8	44
Enseñanza del Castellano		13	6,19	7	53,85	3	23	1	8	2	15
Estadística		6	2,86	5	83,33	1	17				
Evaluación de Programas y Proyectos		1	0,48			1	100				
Filosofía		3	1,43	1	33,33			2	67		
Física		4	1,90	2	50,00	2	50				
Geografía		2	0,95	1	50,00	1	50				
Geología		1	0,48			1	100				
Gerontología		3	1,43	2	66,67	1	33				
Gestión Ambiental y Ecoturismo		7	3,33	7	100,00						
Gestión Hotelera		2	0,95	1	50,00	1	50				
Gestión Integrada Areas Costeras		1	0,48	1	100,00						
Historia		12	5,71	8	66,67	1	8	2	17	1	8
Ingeniería Civil		1	0,48					1	100		
Ingeniería Eléctrica		2	0,95	2	100,00						
Ingeniería Industrial		1	0,48			1	100				
Lingüística		9	4,29	4	44,44	4	44	1			
Literatura		32	15,24	19	59,38	11	34	2			
Matemática		8	3,81	5	62,50	3	38				
Microb, Parasitología y Química Clínica		1	0,48			1					
Psicología		3	1,43	1		1		1			
Química		11	5,24	10		1					
Sociología		4	1,90	2		2					

1/ Corresponde al total de estudiantes becados de la Universidad para el I ciclo 2011.

2/ La distribución vertical es con respecto al total de la Universidad y la horizontal es con respecto al total de la Unidad.

Fuente: Oficina de Becas y Atención Socioeconómica.
Oficina de Planificación Universitaria.

Gráfico VE3

Panorama Cuantitativo Universitario 2011

Distribución absoluta de los estudiantes becados de la U.C.R., según edad. I ciclo

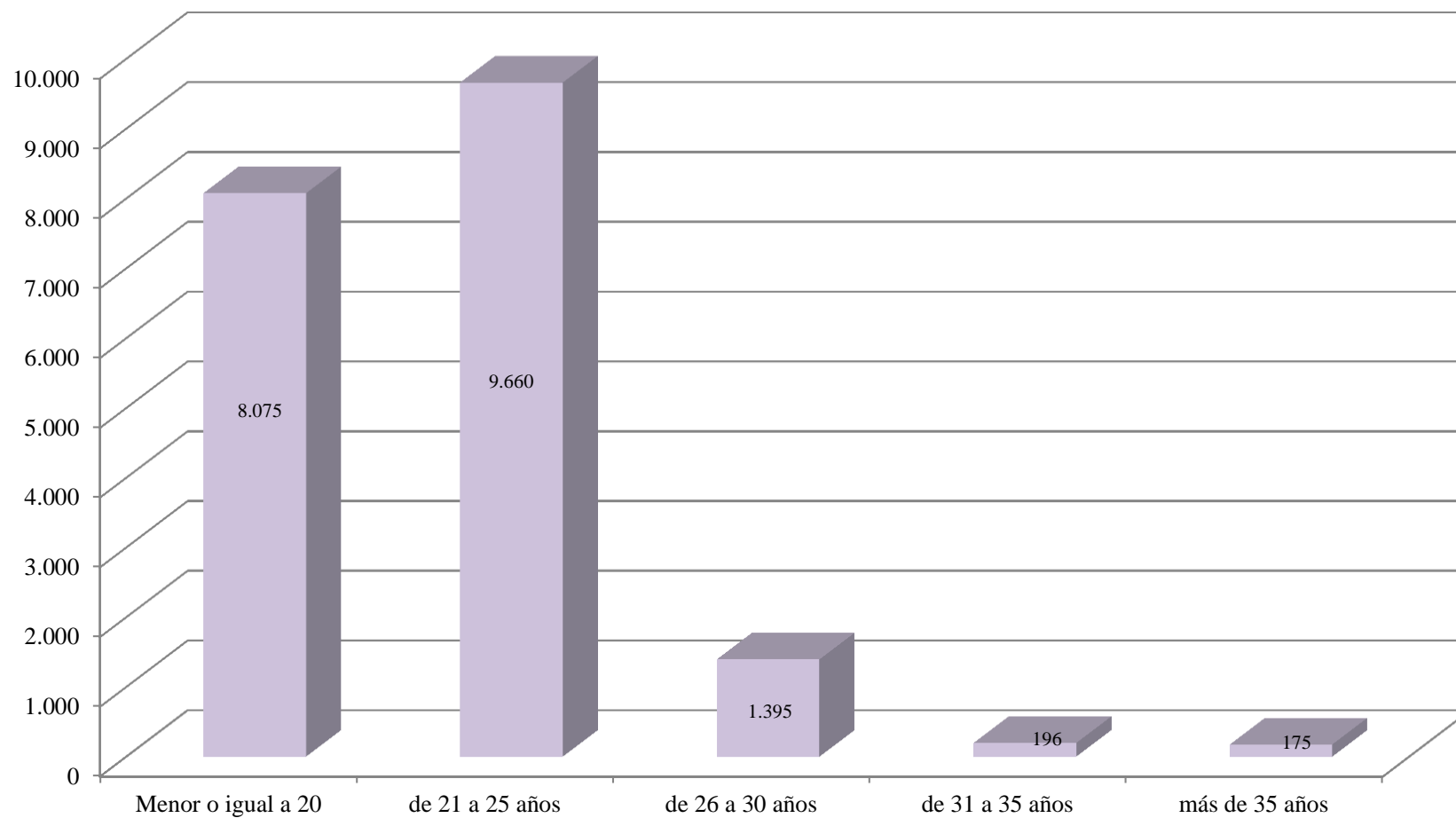

Fuente: Cuadro VE4 y VE5

Universidad de Costa Rica
Panorama Cuantitativo Universitario

Cuadro VE6: Estudiantes físicos 1/ becados de pregrado y grado, según estado civil, por unidad. I ciclo 2011

Unidades	Estado Civil	Total 2/		Soltero		Casado		Otros 2/	
		abs.	%	abs.	%	abs.	%	abs.	%
Universidad de Costa Rica		19 291	100,00	18 697	96,92	337	1,75	257	1,33
Sede Rodrigo Facio		13 513	70,05	13 122	97,11	218	1,61	173	1,28
Área de Artes y Letras		1 163	6,03	1 118	96,13	25	2,15	20	1,72
Facultad de Bellas Artes		335	1,74	314	93,73	14	4,18	7	2,09
Artes Dramáticas		56	0,29	55	98			1	1,79
Artes Musicales		66	0,34	61	92	4	6	1	1,52
Artes Plásticas		213	1,10	198	93	10	5	5	2,35
Facultad de Letras		828	4,29	804	97,10	11	1,33	13	1,57
Filología		277	1,44	262	94,58	5	1,81	10	3,61
Filosofía		84	0,44	83	98,81	1	1,19		
Lenguas Modernas		467	2,42	459	98,29	5	1,07	3	0,64
Área de Ciencias Básicas		866	4,49	854	98,61	6	0,69	6	0,69
Facultad de Ciencias		866	4,49	854	98,61	6	0,69	6	0,69
Biología		140	0,73	140	100,00				
Física		265	1,37	262	98,87	2	0,75	1	0,38
Geología		162	0,84	157	96,91	2	1,23	3	1,85
Matemática		136	0,70	133	97,79	1	0,74	2	1,47
Química		163	0,84	162	99,39	1	0,61		
Área de Ciencias Sociales		6 273	32,52	6 024	96,03	141	2,25	108	1,72
Facultad de Ciencias Económicas		2 370	12,29	2 316	97,72	29	1,22	25	1,05
Administración de Negocios		1 272	6,59	1236	97,17	19	1,49	17	1,34
Administración Pública		817	4,24	800	97,92	9	1,10	8	0,98
Economía		175	0,91	174	99,43	1	0,57		
Estadística		106	0,55	106	100,00				
Facultad de Ciencias Sociales		1 631	8,45	1 558	95,52	45	2,76	28	1,72
Antropología		205	1,06	198	96,59	3	1,46	4	1,95
Sociología		154	0,80	144	93,51	5	3,25	5	3,25
Cs. de la Comunicación Colectiva		157	0,81	154	98,09	3	1,91		
Ciencias Políticas		188	0,97	182	96,81	3	1,60	3	1,60
Geografía		171	0,89	167	97,66	3	1,75	1	0,58
Historia		268	1,39	248	92,54	9	3,36	11	4,10
Psicología		217	1,12	206	94,93	7	3,23	4	1,84
Trabajo Social		271	1,40	259	95,57	12	4,43		
Facultad de Derecho		504	2,61	474	94,05	14	2,78	16	3,17
Facultad de Educación		1 768	9,16	1 676	94,80	53	3,00	39	2,21
Administración Educativa		26	0,13	24	92,31	1	3,85	1	3,85
Formación Docente		1 150	5,96	1089	94,70	35	3,04	26	2,26
Orient. y Educación Especial		259	1,34	246	94,98	10	3,86	3	1,16
Bibliotecas y Cs. Información		161	0,83	148	91,93	6	3,73	7	4,35
Educación Física y Deportes		172	0,89	169	98,26	1	0,58	2	1,16
Área de Salud		1 882	9,76	1 840	97,77	20	1,06	22	1,17
Facultad de Farmacia		242	1,25	236	97,52	3	1,24	3	1,24
Facultad de Medicina		1 103	5,72	1 078	97,73	11	1,00	14	1,27
Medicina		287	1,49	284	98,95	2	0,70	1	0,35
Enfermería		355	1,84	342	96,34	3	0,85	10	2,82
Nutrición		142	0,74	139	97,89	2	1,41	1	0,70
Salud Pública		52	0,27	52	100,00				
Tecnologías en Salud		267	1,38	261	97,75	4	1,50	2	0,75
Facultad de Microbiología		272	1,41	266	97,79	2	0,74	4	1,47
Facultad de Odontología		265	1,37	260	98,11	4	1,51	1	0,38
Área de Ciencias Agroalimentarias		560	2,90	556	99,29	1	0,18	3	0,54
Facultad de Agronomía		560	2,90	556	99,29	1	0,18	3	0,54
Economía Agrícola y Agronegocios		137	0,71	137	100,00				
Agronomía		227	1,18	226	99,56			1	0,44
Zootecnia		130	0,67	128	98,46			2	1,54
Tecnología de Alimentos		66	0,34	65	98,48	1	1,52		
Área de Ingeniería y Arquitectura		2 359	12,23	2 324	98,52	23	0,97	12	0,51
Facultad de Ingeniería		2 359	12,23	2 324	98,52	23	0,97	12	0,51
Ingeniería Agrícola		160	0,83	160	100,00				
Ingeniería Civil		331	1,72	324	97,89	6	1,81	1	0,30
Ingeniería Eléctrica		442	2,29	438	99,10	4	0,90		
Ingeniería Industrial		138	0,72	137	99,28	1	0,72		
Ingeniería Mecánica		167	0,87	167	100,00				
Ingeniería Química		297	1,54	288	96,97	4	1,35	5	1,68
Arquitectura		305	1,58	301	98,69	3	0,98	1	0,33
Ingeniería Topográfica		223	1,16	214	95,96	4	1,79	5	2,24
Cs. Computación e Informática		296	1,53	295	99,66	1	0,34		
Recinto de Golfito		125	0,65	122	97,60	1	0,80	2	1,60
Sede Interunivers. Alajuela		285	1,48	284	99,65	1	0,35		
Sedes Regionales		5 778	29,95	5 575	96,49	119	2,06	84	1,45
Sede Regional de Occidente		2 026	10,50	1963	96,89	36	1,78	27	1,33
Sede Regional del Atlántico		1 293	6,70	1251	96,75	29	2,24	13	1,01
Sede Regional de Guanacaste		1 102	5,71	1058	96,01	23	2,09	21	1,91
Sede Regional de Limón		637	3,30	599	94,03	21	3,30	17	2,67
Sede Regional del Pacífico		720	3,73	704	97,78	10	1,39	6	0,83

^{1/} La distribución vertical es con respecto al total de la Universidad y la horizontal es con respecto al total de la Unidad.

^{2/} Incluye las categorías de divorciado, separado, viudo, unión libre y no responde.

Universidad de Costa Rica
Panorama Cuantitativo Universitario

Cuadro VE7: Estudiantes físicos 1/ becados de posgrado, según estado civil, por especialidad. I ciclo 2011

Especialidad	Estado Civil	Total		Soltero		Casado		Otros ^{2/}	
		abs.	%	abs.	%	abs.	%	abs.	%
Sistema de Estudios de Posgrado		210	100,00	185	88,10	14	6,67	11	5,24
Administración Universitaria		1	0,48	1	100,00				
Antropología		5	2,38	4	80,00	1	20,00		
Artes		2	0,95	1	50,00	1	50,00		
Astrofísica		1	0,48	1	100,00				
Biología		12	5,71	12	100,00				
Ciencias Agrícolas y Recursos Naturales		3	1,43	3	100,00				
Ciencias Biomédicas		1	0,48	1	100,00				
Ciencias Cognoscitivas		5	2,38	5	100,00				
Cs. del Movimiento Humano y Recreación		8	3,81	8	100,00				
Ciencias Políticas		2	0,95	2	100,00				
Computación e Informática		1	0,48	1	100,00				
Comunicación		7	3,33	5	71,43	1	14,29	1	14,29
Derecho		6	2,86	5	83,33	1	16,67		
Desarrollo Sostenible		7	3,33	7	100,00				
Economía		4	1,90	4	100,00				
Educación		18	8,57	5	27,78	7	38,89	6	33,33
Enseñanza del Castellano		13	6,19	11	84,62	1	7,69	1	7,69
Estadística		6	2,86	6	100,00				
Evaluación de Programas y Proyectos		1	0,48	1	100,00				
Filosofía		3	1,43	3	100,00				
Física		4	1,90	4	100,00				
Geografía		2	0,95	2	100,00				
Geología		1	0,48	1	100,00				
Gerontología		3	1,43	3	100,00				
Gestión Ambiental y Ecoturismo		7	3,33	7	100,00				
Gestión Hotelera		2	0,95	2	100,00				
Gestión Integrada Areas Costeras		1	0,48	1	100,00				
Historia		12	5,71	11	91,67	1	8,33		
Ingeniería Civil		1	0,48	1	100,00				
Ingeniería Eléctrica		2	0,95	2	100,00				
Ingeniería Industrial		1	0,48					1	100,00
Lingüística		9	4,29	8	88,89	1	11,11		
Literatura		32	15,24	30	93,75			2	6,25
Matemática		8	3,81	8	100,00				
Microb, Parasitología y Química Clínica		1	0,48	1	100,00				
Psicología		3	1,43	3	100,00				
Química		11	5,24	11	100,00				
Sociología		4	1,90	4	100,00				

^{1/} La distribución vertical es con respecto al total de la Universidad y la horizontal es con respecto al total de la Unidad.

^{2/} Incluye las categorías de divorciado, separado, viudo, unión libre y no sabe o no responde.

Fuente: Oficina de Becas y Atención Socioeconómica.
Oficina de Planificación Universitaria.

Gráfico VE4

Panorama Cuantitativo Universitario. 2011
Distribución relativa de los estudiantes becados
de la U.C.R., según estado civil.

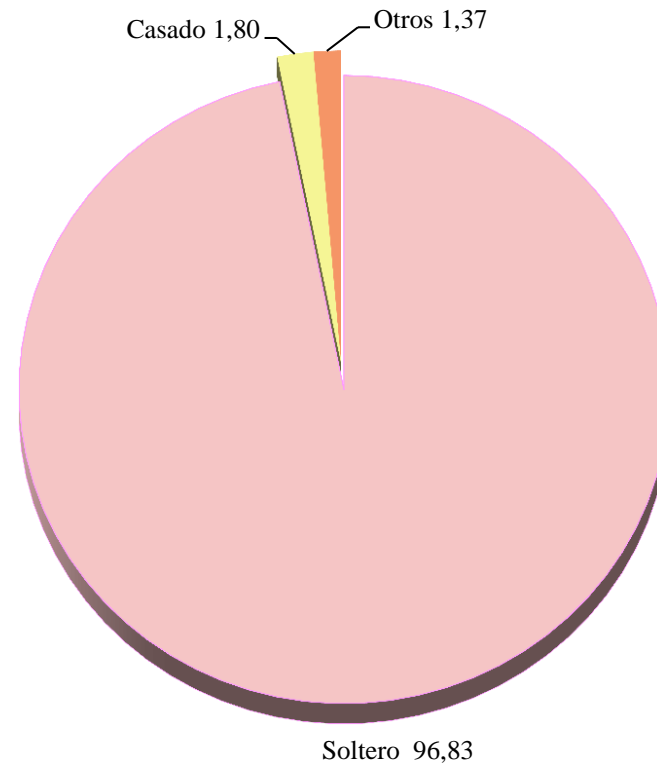

Fuente: Cuadro VE6 y VE7

Cuadro VE8: Estudiantes físicos 1/ becados de pregrado y grado, según nacionalidad, por unidad. I ciclo 2011

Unidades	Nacionalidad	Total 2/		Costarricense		Centroamérica y Panamá		Otra	
		abs.	%	abs.	%	abs.	%	abs.	%
Universidad de Costa Rica		19 291	100,00	18 969	98,33	235	1,22	87	0,45
Sede Rodrigo Facio		13 513	70,05	13 298	98,41	137	1,01	78	0,58
Área de Artes y Letras		1 163	6,03	1 133	97,42	19	1,63	11	0,95
Facultad de Bellas Artes		335	1,74	320	95,52	9	2,69	6	1,79
Artes Dramáticas		56	0,29	53	94,64	1	1,79	2	3,57
Artes Musicales		66	0,34	58	87,88	6	9,09	2	3,03
Artes Plásticas		213	1,10	209	98,12	2	0,94	2	0,94
Facultad de Letras		828	4,29	813	98,19	10	1,21	5	0,60
Filología		277	1,44	273	98,56	3	1,08	1	0,36
Filosofía		84	0,44	83	98,81	1	1,19		
Lenguas Modernas		467	2,42	457	97,86	6	1,28	4	0,86
Área de Ciencias Básicas		866	4,49	849	98,04	8	0,92	9	1,04
Facultad de Ciencias		866	4,49	849	98,04	8	0,92	9	1,04
Biología		140	0,73	139	99,29	1	0,71		
Física		265	1,37	259	97,74	3	1,13	3	1,13
Geología		162	0,84	161	99,38			1	0,62
Matemática		136	0,70	129	94,85	4	2,94	3	2,21
Química		163	0,84	161	98,77			2	1,23
Área de Ciencias Sociales		6 273	32,52	6 167	98,31	71	1,13	35	0,56
Facultad de Ciencias Económicas		2 370	12,29	2 321	97,93	38	1,60	11	0,46
Administración de Negocios		1 272	6,59	1242	97,64	25	1,97	5	0,39
Administración Pública		817	4,24	803	98,29	11	1,35	3	0,37
Economía		175	0,91	173	98,86	1	0,57	1	0,57
Estadística		106	0,55	103	97,17	1	0,94	2	1,89
Facultad de Ciencias Sociales		1 631	8,45	1 610	98,71	8	0,49	13	0,80
Antropología		205	1,06	201	98,05	2	0,98	2	0,98
Sociología		154	0,80	153		1	0,65		
Cs. de la Comunicación Colectiva		157	0,81	154	98,09			3	1,91
Ciencias Políticas		188	0,97	183	97,34	3	1,60	2	1,06
Geografía		171	0,89	168	98,25	1	0,58	2	1,17
Historia		268	1,39	264	98,51	1	0,37	3	1,12
Psicología		217	1,12	216	99,54			1	0,46
Trabajo Social		271	1,40	271	100,00				
Facultad de Derecho		504	2,61	501	99,40	2	0,40	1	0,20
Facultad de Educación		1 768	9,16	1 735	98,13	23	1,30	10	0,57
Administración Educativa		26	0,13	24	92,31			2	7,69
Formación Docente		1 150	5,96	1 128	98,09	19	1,65	3	0,26
Orient. y Educación Especial		259	1,34	256	98,84	2	0,77	1	0,39
Bibliotecas y Cs. Información		161	0,83	157	97,52	2	1,24	2	1,24
Educación Física y Deportes		172	0,89	170	98,84			2	1,16
Área de Salud		1 882	9,76	1 862	98,94	12	0,64	8	0,43
Facultad de Farmacia		242	1,25	239	98,76	1	0,41	2	0,83
Facultad de Medicina		1 103	5,72	1 092	99,00	7	0,63	4	0,36
Enfermería		355	1,84	351	98,87	2	0,56	2	0,56
Medicina		287	1,49	286	99,65			1	0,35
Nutrición		142	0,74	141	99,30	1	0,70		
Salud Pública		52		52					
Tecnología en Salud		267	1,38	262	98,13	4	1,50	1	0,37
Facultad de Microbiología		272	1,41	270	99,26	1	0,37	1	0,37
Facultad de Odontología		265	1,37	261	98,49	3	1,13	1	0,38
Área de Ciencias Agroalimentarias		560	2,90	555	99,11	5	0,89		
Facultad de Agronomía		560	2,90	555	99,11	5	0,89		
Economía Agrícola y Agronegocios		130	0,67	130	100,00				
Agronomía		227	1,18	223	98,24	4	1,76		
Zootecnia		66	0,34	66	100,00				
Tecnología de Alimentos		137	0,71	136	99,27	1	0,73		
Área de Ingeniería y Arquitectura		2 359	12,23	2 325	98,56	22	0,93	12	0,51
Facultad de Ingeniería		2 359	12,23	2 325	98,56	22	0,93	12	0,51
Ingeniería Agrícola		160	0,83	156	97,50	3	1,88	1	0,63
Ingeniería Civil		331	1,72	328	99,09	1	0,30	2	0,60
Ingeniería Eléctrica		442	2,29	439	99,32	2	0,45	1	0,23
Ingeniería Industrial		138	0,72	134	97,10	2	1,45	2	1,45
Ingeniería Mecánica		167	0,87	166	99,40	1	0,60		
Ingeniería Química		297	1,54	293	98,65	3	1,01	1	0,34
Arquitectura		305	1,58	302	99,02			3	0,98
Ingeniería Topográfica		223	1,16	218	97,76	5	2,24		
Cs. Computación e Informática		296	1,53	289	97,64	5	1,69	2	0,68
Proyecto Trópico Humedo Golfito		125	0,65	124	99,20			1	0,80
Proy. Sede Interunivers. Alajuela		285	1,48	283	99,30			2	0,70
Sedes Regionales		5 778	30	5 671	98,15	98	1,70	9	0,16
Sede Regional de Occidente		2 026	10,50	2007	99,06	15	0,74	4	0,20
Sede Regional del Atlántico		1 293	6,70	1277	98,76	15	1,16	1	0,08
Sede Regional de Guanacaste		1 102	5,71	1077	97,73	23	2,09	2	0,18
Sede Regional de Limón		637	3,30	607	95,29	29	4,55	1	0,16
Sede Regional del Pacífico		720	3,73	703	97,64	16	2,22	1	0,14

1/ Corresponde al total de estudiantes becados de la Universidad para el I ciclo 2011.

2/ La distribución vertical es con respecto al total de la Universidad y la horizontal es con respecto al total de la Unidad.

Fuente: Oficina de Becas y Atención Socioeconómica.
Oficina de Planificación Universitaria.

Universidad de Costa Rica
Panorama Cuantitativo Universitario

Cuadro VE9: Estudiantes físicos 1/ becados de posgrado, según nacionalidad, por especialidad. I ciclo 2011

Especialidad	Nacionalidad	Total 2/		Costarricense		Otra	
		abs.	%	abs.	%	abs	%
Sistema de Estudios de Posgrado		210	100,00	206	98,10	4	1,90
Administración Universitaria		1	0,48	1	100,00		
Antropología		5	2,38	5	100,00		
Artes		2	0,95	2	100,00		
Astrofísica		1	0,48	1	100,00		
Biología		12	5,71	12	100,00		
Ciencias Agrícolas y Recursos Naturales		3	1,43	3	100,00		
Ciencias Biomédicas		1	0,48	1	100,00		
Ciencias Cognoscitivas		5	2,38	5	100,00		
Cs. del Movimiento Humano y Recreación		8	3,81	8	100,00		
Ciencias Políticas		2	0,95	2	100,00		
Computación e Informática		1	0,48	1	100,00		
Comunicación		7	3,33	7	100,00		
Derecho		6	2,86	6	100,00		
Desarrollo Sostenible		7	3,33	7	100,00		
Economía		4	1,90	4	100,00		
Educación		18	8,57	18	100,00		
Enseñanza del Castellano		13	6,19	13	100,00		
Estadística		6	2,86	6	100,00		
Evaluación de Programas y Proyectos		1	0,48	1	100,00		
Filosofía		3	1,43	3	100,00		
Física		4	1,90	4	100,00		
Geografía		2	0,95	2	100,00		
Geología		1	0,48	1	100,00		
Gerontología		3	1,43	3	100,00		
Gestión Ambiental y Ecoturismo		7	3,33	7	100,00		
Gestión Hotelera		2	0,95	1	50,00	1	50,00
Gestión Integrada Areas Costeras		1	0,48	1	100,00		
Historia		12	5,71	11	91,67	1	8,33
Ingeniería Civil		1	0,48	1	100,00		
Ingeniería Eléctrica		2	0,95	2	100,00		
Ingeniería Industrial		1	0,48	1	100,00		
Lingüística		32	15,24	31	96,88	1	3,13
Literatura		9	4,29	9	100,00		
Matemática		8	3,81	8	100,00		
Microb, Parasitología y Química Clínica		1	0,48	1	100,00		
Psicología		3	1,43	3	100,00		
Química		11	5,24	10	90,91	1	9,09
Sociología		4	1,90	4	100,00		

1/ Corresponde al total de estudiantes becados de la Universidad para el I ciclo 2011.

2/ La distribución vertical es con respecto al total de la Universidad y la horizontal es con respecto al total de la Unidad.

Fuente: Oficina de Becas y Atención Socioeconómica.
Oficina de Planificación Universitaria.

Gráfico VE5

Panorama Cuantitativo Universitario. 2011
Distribución relativa de los estudiantes becados
de la U.C.R., según nacionalidad.

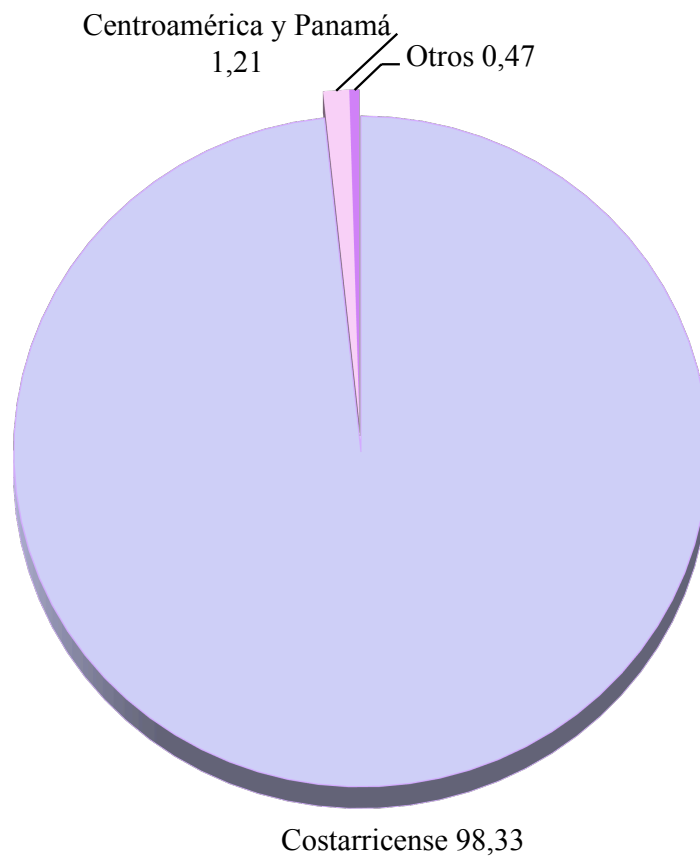

Fuente: Cuadro VE8 y VE9

Universidad de Costa Rica
Panorama Cuantitativo Universitario

Cuadro VE10: Estudiantes físicos 1/ becados de pregrado y grado, según número de miembros del grupo familiar, por unidad. I ciclo 2011

Unidades	Número de Miembros	Total 2/		De 1 a menos de 6		De 6 y más	
		abs.	%	abs.	%	abs.	%
Universidad de Costa Rica		19 291	100,00	15 732	81,55	3 559	18,45
Sede Rodrigo Facio		13 513	70,05	11 050	81,77	2 463	18,23
Área de Artes y Letras		1 163	6,03	952	81,86	211	18,14
Facultad de Bellas Artes		335	1,74	274	81,79	61	18,21
Artes Dramáticas		56	0,29	51	91,07	5	8,93
Artes Musicales		66	0,34	52	78,79	14	21,21
Artes Plásticas		213	1,10	171	80,28	42	19,72
Facultad de Letras		828	4,29	678	81,88	150	18,12
Filología		277	1,44	224	80,87	53	19,13
Filosofía		84	0,44	68	80,95	16	19,05
Lenguas Modernas		467	2,42	386	82,66	81	17,34
Área de Ciencias Básicas		866	4,49	707	81,64	159	18,36
Facultad de Ciencias		866	4,49	707	81,64	159	18,36
Biología		140	0,73	121	86,43	19	13,57
Física		265	1,37	217	81,89	48	18,11
Geología		162	0,84	130	80,25	32	19,75
Matemática		136	0,70	109	80,15	27	19,85
Química		163	0,84	130	79,75	33	20,25
Área de Ciencias Sociales		6 273	32,52	5 135	81,86	1 138	18,14
Facultad de Ciencias Económicas		2 370	12,29	1 920	81,01	450	18,99
Administración de Negocios		1 272	6,59	1 012	79,56	260	20,44
Administración Pública		817	4,24	683	83,60	134	16,40
Economía		175	0,91	138	78,86	37	21,14
Estadística		106	0,55	87	82,08	19	17,92
Facultad de Ciencias Sociales		1 631	8,45	1 354	83,02	277	16,98
Antropología		205	1,06	173	84,39	32	15,61
Sociología		154	0,80	128	83,12	26	16,88
Cs. de la Comunicación Colectiva		157	0,81	128	81,53	29	18,47
Ciencias Políticas		188	0,97	150	79,79	38	20,21
Geografía		171	0,89	133	77,78	38	22,22
Historia		268	1,39	224	83,58	44	16,42
Psicología		217	1,12	190	87,56	27	12,44
Trabajo Social		271	1,40	228	84,13	43	15,87
Facultad de Derecho		504	2,61	412	81,75	92	18,25
Facultad de Educación		1 768	9,16	1 449	81,96	319	18,04
Administración Educativa		26	0,13	24	92,31	2	7,69
Formación Docente		1 150	5,96	935	81,30	215	18,70
Orient. y Educación Especial		259	1,34	214	82,63	45	17,37
Bibliotecas y Cs. Información		161	0,83	135	83,85	26	16,15
Educación Física y Deportes		172	0,89	141	81,98	31	18,02
Área de Ciencias Agroalimentarias		560	2,90	440	78,57	120	21,43
Facultad de Ciencias Agroalimentarias		560	2,90	440	78,57	120	21,43
Economía Agrícola y Agronegocios		137	0,71	109	79,56	28	20,44
Agronomía		227	1,18	182	80,18	45	19,82
Zootecnia		130	0,67	100	76,92	30	23,08
Tecnología de Alimentos		66	0,34	49	74,24	17	25,76
Área de Ingeniería y Arquitectura		2 359	12,23	1 902	80,63	457	19,37
Facultad de Ingeniería		2 359	12,23	1 902	80,63	457	19,37
Ingeniería Agrícola		160	0,83	114	71,25	46	28,75
Ingeniería Civil		331	1,72	267	80,66	64	19,34
Ingeniería Eléctrica		442	2,29	353	79,86	89	20,14
Ingeniería Industrial		138	0,72	115	83,33	23	16,67
Ingeniería Mecánica		167	0,87	123	73,65	44	26,35
Ingeniería Química		297	1,54	237	79,80	60	20,20
Arquitectura		305	1,58	266	87,21	39	12,79
Ingeniería Topográfica		223	1,16	178	79,82	45	20,18
Cs. Computación e Informática		296	1,53	249	84,12	47	15,88
Área de Salud		1 882	9,76	1 587	84,33	295	15,67
Facultad de Farmacia		242	1,25	208	85,95	34	14,05
Facultad de Medicina		1 103	5,72	908	82,32	195	17,68
Medicina		287	1,49	242	84,32	45	15,68
Enfermería		355	1,84	296	83,38	59	16,62
Nutrición		142	0,74	116	81,69	26	18,31
Salud Pública		52	0,27	40	76,92	12	23,08
Tecnología en Salud		267	1,38	214	80,15	53	19,85
Facultad de Microbiología		272	1,41	240	88,24	32	11,76
Facultad de Odontología		265	1,37	231	87,17	34	12,83
Recinto de Golfito		125	0,65	92	73,60	33	26,40
Sede Interunivers. Alajuela		285	1,48	235	82,46	50	17,54
Sedes Regionales		5 778	29,95	4 682	81,03	1 096	18,97
Sede Regional de Occidente		2 026	10,50	1 618	79,86	408	20,14
Sede Regional del Atlántico		1 293	6,70	1 070	82,75	223	17,25
Sede Regional de Guanacaste		1 102	5,71	882	80,04	220	19,96
Sede Regional de Limón		637	3,30	534	83,83	103	16,17
Sede Regional del Pacífico		720	3,73	578	80,28	142	19,72

1/ Corresponde al total de estudiantes becados de la Universidad para el I ciclo 2011.

2/ La distribución vertical es con respecto al total de la Universidad y el horizontal es con respecto al total de la Unidad.

Fuente: Oficina de Becas y Atención Socioeconómica.
Oficina de Planificación Universitaria.

Universidad de Costa Rica
Panorama Cuantitativo Universitario

Cuadro VE11: Estudiantes físicos becados de posgrado según número de miembros del grupo familiar, por especialidad.
I ciclo 2011.

Especialidad	Número de Miembros	Total ^{1/}		De 1 a menos de 6		De 6 a menos de 10	
		abs.	%	abs.	%	abs.	%
Sistema de Estudios de Posgrado		210	90,95	177	84,29	33	15,71
Administración Universitaria		1	0,48	1	100,00		
Antropología		5	2,38	5	100,00		
Artes		2	0,95	2	100,00		
Astrofísica		1	0,48	1	100,00		
Biología		12	5,71	7	58,33	5	41,67
Ciencias Agrícolas y Recursos Naturales		3	1,43	3	100,00		
Ciencias Biomédicas		1	0,48	1	100,00		
Ciencias Cognoscitivas		5	2,38	4	80,00	1	20,00
Cs. del Movimiento Humano y Recreación		8	3,81	7	87,50	1	12,50
Ciencias Políticas		2	0,95	2	100,00		
Computación e Informática		1	0,48			1	100,00
Comunicación		7	3,33	7	100,00		
Derecho		6	2,86	4	66,67	2	33,33
Desarrollo Sostenible		7	3,33	6	85,71	1	14,29
Economía		4	1,90	4	100,00		
Educación		18	8,57	17	94,44	1	5,56
Enseñanza del Castellano		13	6,19	9	69,23	4	30,77
Estadística		6	2,86	3	50,00	3	50,00
Evaluación de Programas y Proyectos		1	0,48	1	100,00		
Filosofía		3	1,43	3	100,00		
Física		4	1,90	3	75,00	1	25,00
Geografía		2	0,95	2	100,00		
Geología		1	0,48	1	100,00		
Gerontología		3	1,43	2	66,67	1	33,33
Gestión Ambiental y Ecoturismo		7	3,33	5	71,43	2	28,57
Gestión Hotelera		2	0,95	1	50,00	1	50,00
Gestión Integrada Areas Costeras		1	0,48	1	100,00		
Historia		12	5,71	8	66,67	4	33,33
Ingeniería Civil		1	0,48	1	100,00		
Ingeniería Eléctrica		2	0,95	2	100,00		
Ingeniería Industrial		1	0,48	1	100,00		
Lingüística		9	4,29	9	100,00		
Literatura		32	15,24	28	87,50	4	12,50
Matemática		8	3,81	8	100,00		
Microb, Parasitología y Química Clínica		1	0,48	1	100,00		
Psicología		3	1,43	3	100,00		
Química		11	5,24	10	90,91	1	9,09
Sociología		4	1,90	4	100,00		

2/ La distribución vertical es con respecto al total de la Universidad y la horizontal es con respecto al total de la Unidad.

Fuente: Oficina de Becas y Atención Socioeconómica.
Oficina de Planificación Universitaria.

Gráfico VE6

Panorama Cuantitativo Universitario 2011

Distribución absoluta de los estudiantes becados de la U.C.R., según miembros del grupo familiar. I ciclo

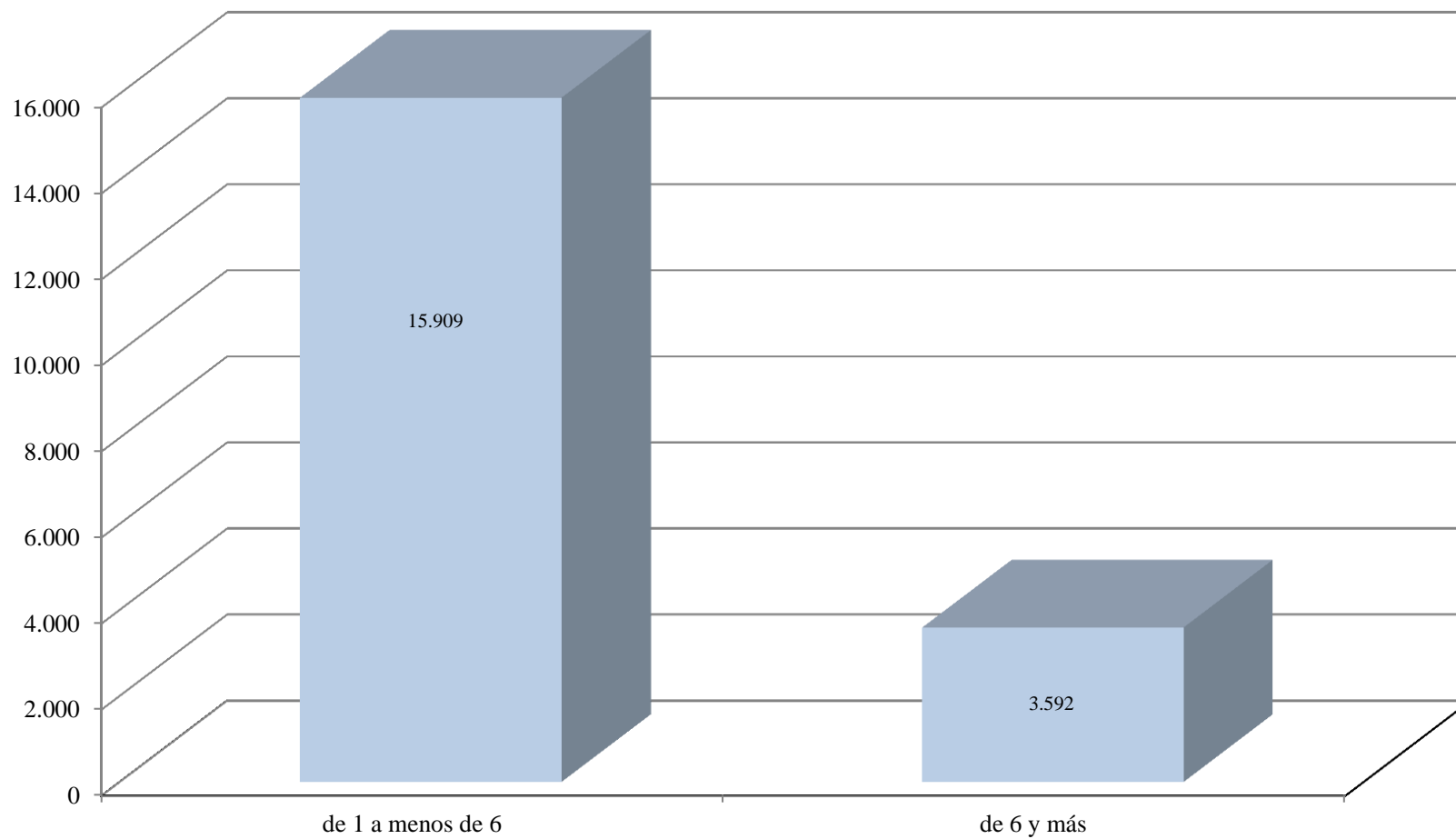

Fuente: Cuadro VE10 y VE11

Unidades	Categoría de beca asignada	Total ^{1/}		1		2		3		4		5		6		7		8		9		10		11	
		abs.	%	abs.	%	abs.	%	abs.	%	abs.	%	abs.	%	abs.	%	abs.	%	abs.	%	abs.	%	abs.	%	abs.	%
Área de Ciencias Agroalimentarias		560	2,90	7	1,25	11	1,96	30	5,36	28	5,00	47	8,39	37	6,61	40	7,14	40	7,14	43	7,68	53	9,46	224	40,00
Facultad de Ciencias Agroalimentarias		560	2,90	7	1,25	11	1,96	30	5,36	28	5,00	47	8,39	37	6,61	40	7,14	40	7,14	43	7,68	53	9,46	224	40,00
Economía Agrícola y Agronegocios		137	0,71	4	2,92	2	1,46	11	8,03	4	2,92	14	10,22	6	4,38	6	4,38	7	5,11	10	7,30	13	9,49	60	43,80
Agronomía		227	1,18	1	0,44	3	1,32	10	4,41	7	3,08	16	7,05	11	4,85	16	7,05	16	7,05	22	9,69	23	10,13	102	44,93
Zootecnia		130	0,67	1	0,77	4	3,08	5	3,85	10	7,69	12	9,23	11	8,46	12	9,23	6	4,62	9	6,92	12	9,23	48	36,92
Tecnología de Alimentos		66	0,34	1	1,52	2	3,03	4	6,06	7	10,61	5	7,58	9	13,64	6	9,09	11	16,67	2	3,03	5	7,58	14	21,21
Área de Ingeniería y Arquitectura		2 359	12,23	28	1,19	61	2,59	122	5,17	135	5,72	210	8,90	198	8,39	153	6,49	212	8,99	238	10,09	194	8,22	808	34,25
Facultad de Ingeniería		2 359	12,23	28	1,19	61	2,59	122	5,17	135	5,72	210	8,90	198	8,39	153	6,49	212	8,99	238	10,09	194	8,22	808	34,25
Ingeniería Agrícola		160	0,83	1	0,63	3	1,88	6	3,75	7	4,38	8	5,00	13	8,13	11	6,88	11	6,88	18	11,25	14	8,75	68	42,50
Ingeniería Civil		331	1,72	2	0,60	9	2,72	18	5,44	17	5,14	28	8,46	38	11,48	18	5,44	37	11,18	29	8,76	26	7,85	109	32,93
Ingeniería Eléctrica		442	2,29	7	1,58	11	2,49	24	5,43	31	7,01	34	7,69	31	7,01	25	5,66	40	9,05	49	11,09	33	7,47	157	35,52
Ingeniería Industrial		138	0,72	1	0,72	2	1,45	8	5,80	9	6,52	12	8,70	12	8,70	7	5,07	11	7,97	18	13,04	14	10,14	44	31,88
Ingeniería Mecánica		167	0,87	1	0,60	6	3,59	5	2,99	13	7,78	18	10,78	15	8,98	15	8,98	16	9,58	19	11,38	12	7,19	47	28,14
Ingeniería Química		297	1,54	6	2,02	9	3,03	13	4,38	18	6,06	39	13,13	30	10,10	19	6,40	16	5,39	28	9,43	24	8,08	95	31,99
Arquitectura		305	1,58	6	1,97	8	2,62	21	6,89	19	6,23	35	11,48	24	7,87	23	7,54	29	9,51	22	7,21	27	8,85	91	29,84
Ingeniería Topográfica		223	1,16	2	0,90	7	3,14	9	4,04	8	3,59	15	6,73	12	5,38	18	8,07	18	8,07	24	10,76	15	6,73	95	42,60
Cs. Computación e Informática		296	1,53	2	0,68	6	2,03	18	6,08	13	4,39	21	7,09	23	7,77	17	5,74	34	11,49	31	10,47	29	9,80	102	34,46
Recinto de Golfito		125	0,65			1	0,80	3	2,40	2	1,60	3	2,40	3	2,40	2	1,60	6	4,80	2	1,60	6	4,80	97	77,60
Proy. Sede Interunivers. Alajuela		285	1,48	2	0,70	4	1,40	13	4,56	7	2,46	22	7,72	15	5,26	17	5,96	30	10,53	22	7,72	19	6,67	134	47,02
Sedes Regionales		5 778	29,95	14	0,24	39	0,67	111	1,92	113	1,96	207	3,58	194	3,36	231	4,00	281	4,86	342	5,92	421	7,29	3 825	66,20
Sede Regional de Occidente		2 026	10,50	6	0,30	16	0,79	38	1,88	51	2,52	82	4,05	68	3,36	97	4,79	79	3,90	137	6,76	145	7,16	1307	64,51
Sede Regional del Atlántico		1 293	6,70	1	0,08	4	0,31	24	1,86	23	1,78	48	3,71	47	3,63	43	3,33	84	6,50	73	5,65	111	8,58	835	64,58
Sede Regional de Guanacaste		1 102	5,71	3	0,27	4	0,36	17	1,54	19	1,72	36	3,27	32	2,90	36	3,27	54	4,90	49	4,45	52	4,72	800	72,60
Sede Regional de Limón		637	3,30	1	0,16	5	0,78	14	2,20	9	1,41	21	3,30	27	4,24	23	3,61	25	3,92	41	6,44	57	8,95	414	64,99
Sede Regional del Pacífico		720	3,73	3	0,42	10	1,39	18	2,50	11	1,53	20	2,78	20	2,78	32	4,44	39	5,42	42	5,83	56	7,78	469	65,14

1/ Corresponde al total de estudiantes becados de la Universidad para el I ciclo 2011.

2/ La distribución vertical es con respecto al total de la Universidad y la horizontal es con respecto al total de la Unidad.

Fuente: Oficina de Becas y Atención Socioeconómica.
Oficina de Planificación Universitaria.

Cuadro VE13: Estudiantes físicos 1/ becados de posgrado según categoría de beca socioeconómica asignada, por especialidad. I ciclo 2011

Especialidad	Categoría de beca asignada	Total 2/		1		2		3		4		5		6		7		8		9		10		11				
		abs	%	abs	%	abs	%	abs	%	abs	%	abs	%	abs	%	abs	%	abs	%	abs	%	abs	%	abs	%			
Sistema de Estudios de Posgrado		210	90,95	2	0,95	3	1,43	22	10,48	9	4,29	17	8,10	21	10,00	20	9,52	15	7,14	29	13,81	22	10,48	50	23,81			
Administración Universitaria		1	0,48																						1	100,00		
Antropología		5	2,38																	1	20,00	3	60,00	1	20,00			
Artes		2	0,95																1	50,00	1	50,00						
Astrofísica		1	0,48																			1	100,00					
Biología		12	5,71			1	8,33							1	8,33	1	8,33				3	25,00	3	25,00	3	25,00		
Ciencias Agrícolas y Recursos Naturales		3	1,43									1	33,33					1	33,33		1	33,33						
Ciencias Biomédicas		1	0,48										1	100,00														
Ciencias Cognoscitivas		5	2,38					2	40,00				1	20,00			1	20,00					1	20,00				
Cs. del Movimiento Humano y Recreación		8	3,81					1	12,50	1	12,50							1	12,50			1	12,50		4	50,00		
Ciencias Políticas		2	0,95											1	50,00					1	50,00							
Computación e Informática		1	0,48											1	100,00													
Comunicación		7	3,33					2	28,57					1	14,29			1	14,29		1	14,29	2	28,57				
Derecho		6	2,86					1	16,67					1	16,67							1	16,67			3	50,00	
Desarrollo Sostenible		7	3,33					1	14,29							1	14,29								5	71,43		
Economía		4	1,90									1	25,00								1	25,00			1	25,00		
Educación		18	8,57	1	5,56			7	38,89	1	5,56		2	11,11	1	5,56	4	22,22				1	25,00		2	11,11		
Enseñanza del Castellano		13	6,19									1	7,69	2	15,38	1	7,69	1	7,69		2	15,38			6	46,15		
Estadística		6	2,86					1	16,67				1	16,67											3	50,00		
Evaluación de Programas y Proyectos		1	0,48										1	100,00														
Filosofía		3	1,43							1	33,33			1	33,33													
Física		4	1,90																			2	50,00		1	25,00		
Geografía		2	0,95																			1	50,00		1	50,00		
Geología		1	0,48											1	100,00													
Gerontología		3	1,43							1	33,33			1	33,33			1	33,33									
Gestión Ambiental y Ecoturismo		7	3,33	1	14,29			1	14,29																5	71,43		
Gestión Hotelera		2	0,95																		1	50,00			1	50,00		
Gestión Integrada Areas Costeras		1	0,48																						1	100,00		
Historia		12	5,71									1	8,33	3	25,00			1	8,33	4	33,33	2	16,67	1	8,33	1	8,33	
Ingeniería Civil		1	0,48							1	100,00																	
Ingeniería Eléctrica		2	0,95					1	50,00										1	50,00								
Ingeniería Industrial		1	0,48																	1	100,00							
Lingüística		9	4,29			1	11,11							2	22,22	2	22,22							3	33,33	1	11,11	
Literatura		32	15,24			1	3,13	3	9,38	1	3,13	4	12,50	3	9,38	3	9,38	3	9,38	3	9,38	5	15,63	6	18,75	6	18,75	
Matemática		8	3,81					1	12,50					1	12,50	2	25,00	2	25,00	2	25,00	1	12,50	1	12,50	1	12,50	
Microb., Parasitología y Química Clínica		1	0,48					1	#####																			
Psicología		3	1,43							1	33,33									1	33,33					1	33,33	
Química		11	5,24							1	9,09	2	18,18	2	18,18						2	18,18	2	18,18	2	18,18	2	18,18
Sociología		4	1,90					1	25,00			1	25,00					2	50,00									

1/ Corresponde al total de estudiantes becados de la Universidad para el I ciclo 2011.

2/ La distribución vertical es con respecto al total de la Universidad y la horizontal es con respecto al total de la Unidad.

Fuente: Oficina de Becas y Atención Socioeconómica.
Oficina de Planificación Universitaria.

Universidad de Costa Rica
Panorama Cuantitativo Universitario

Cuadro VE14: Estudiantes físicos de primer ingreso ^{1/} con beca ^{2/} de asistencia socioeconómica, según sede, por categoría. I ciclo 2011

Categoría de Beca	Total		Rodrigo Facio		Occidente		Atlántico		Guanacaste		Limón		Pacífico		Alajuela	
	abs.	%	abs.	%	abs.	%	abs.	%	abs.	%	abs.	%	abs.	%	abs.	%
Total	3 914	100,00	2 449	100,00	481	100,00	342	100,00	230	100,00	159	100,00	179	100,00	74	100,00
1	12	0,31	8	0,33	1	0,21			1	0,43	1	0,63	1	0,56		
2	37	0,95	30	1,22	2	0,42			1	0,43	2	1,26	2	1,12		
3	194	4,96	149	6,08	17	3,53	8	2,34	5	2,17	6	3,77	6	3,35	3	4,05
4	150	3,83	114	4,65	16	3,33	7	2,05	10	4,35			1	0,56	2	2,70
5	317	8,10	243	9,92	22	4,57	20	5,85	14	6,09	6	3,77	8	4,47	4	5,41
6	217	5,54	162	6,61	25	5,20	8	2,34	1	0,43	5	3,14	12	6,70	4	5,41
7	247	6,31	170	6,94	28	5,82	17	4,97	11	4,78	7	4,40	9	5,03	5	6,76
8	393	10,04	268	10,94	28	5,82	38	11,11	22	9,57	11	6,92	12	6,70	14	18,92
9	242	6,18	153	6,25	35	7,28	13	3,80	14	6,09	10	6,29	12	6,70	5	6,76
10	641	16,38	429	17,52	64	13,31	48	14,04	33	14,35	34	21,38	26	14,53	7	9,46
11	1 464	37,40	723	29,52	243	50,52	183	53,51	118	51,30	77	48,43	90	50,28	30	40,54

^{1/} Las becas asignadas cada semestre corresponden a estudiantes en su mayoría de primer ingreso (89,8), el resto (10,2%) a estudiantes regulares que solicitan beca por primera vez, los que actualizan información o reingresan al sistema de becas.

^{2/} El número de becas y su categoría respectiva, corresponden a las becas asignadas por el modelo matemático de asignación de becas.

Nota: Un total de 516 estudiantes que no califican para beca por condición socioeconómica.

Fuente: Oficina de Becas y Atención Socioeconómica.
Oficina de Planificación Universitaria.

Gráfico VE7

Panorama Cuantitativo Universitario 2011

Distribución absoluta de los estudiantes físicos de primer ingreso con beca de Asistencia Socioeconómica según Sede. I ciclo

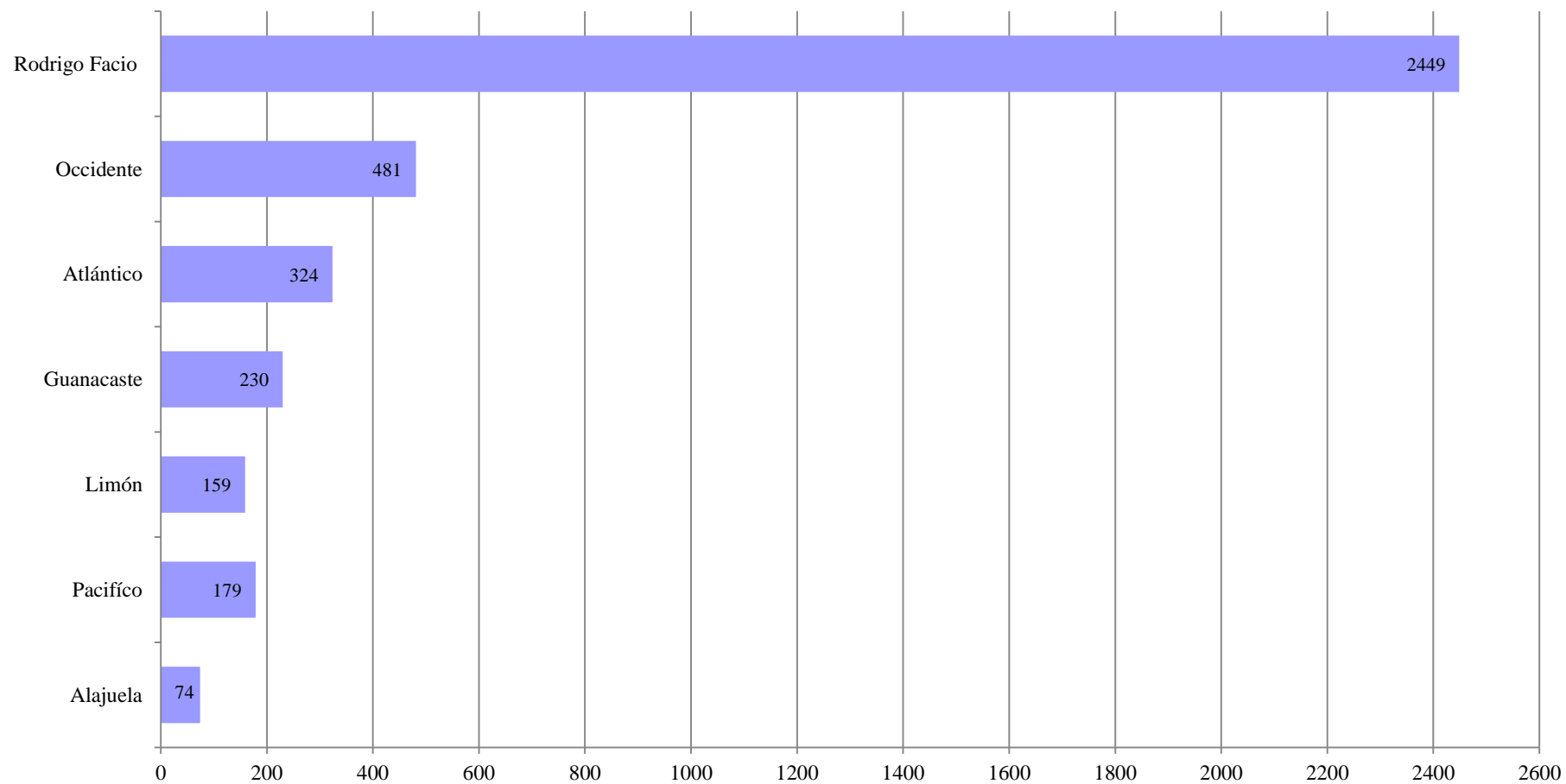

Fuente: Cuadro VE14

Universidad de Costa Rica
Panorama Cuantitativo Universitario

Cuadro VE15: Estudiantes físicos con beca permanente de asistencia socioeconómica, según sede, por categoría. I ciclo 2011

Categoría de Beca	Total		Rodrigo Facio		Occidente		Atlántico		Guanacaste		Limón		Pacífico		Alajuela	
	abs.	%	abs.	%	abs.	%	abs.	%	abs.	%	abs.	%	abs.	%	abs.	%
Total	22 944	100,00	15 689	100,00	2 399	100,00	1 559	100,00	1 362	100,00	761	100,00	858	100,00	316	100,00
1	165	0,72	140	0,89	8	0,33	3	0,19	4	0,29	3	0,39	3	0,35	4	1,27
2	316	1,38	270	1,72	17	0,71	4	0,26	7	0,51	6	0,79	8	0,93	4	1,27
3	922	4,02	759	4,84	51	2,13	29	1,86	25	1,84	22	2,89	23	2,68	13	4,11
4	939	4,09	793	5,05	57	2,38	29	1,86	27	1,98	11	1,45	14	1,63	8	2,53
5	1 614	7,03	1327	8,46	102	4,25	63	4,04	42	3,08	29	3,81	26	3,03	25	7,91
6	1 468	6,40	1187	7,57	92	3,83	67	4,30	48	3,52	33	4,34	25	2,91	16	5,06
7	1 431	6,24	1137	7,25	100	4,17	51	3,27	54	3,96	31	4,07	39	4,55	19	6,01
8	1 895	8,26	1478	9,42	123	5,13	102	6,54	67	4,92	41	5,39	54	6,29	30	9,49
9	1 309	5,71	960	6,12	143	5,96	67	4,30	44	3,23	33	4,34	42	4,90	20	6,33
10	2 937	12,80	2214	14,11	218	9,09	190	12,19	107	7,86	92	12,09	88	10,26	28	8,86
11	9 948	43,36	5424	34,57	1488	62,03	954	61,19	937	68,80	460	60,45	536	62,47	149	47,15
% por Sede		100,00		68,38		10,46		6,79		5,94		3,32		3,74		1,38

Fuente: Oficina de Becas y Atención Socioeconómica.
Oficina de Planificación Universitaria.

Universidad de Costa Rica
Panorama Cuantitativo Universitario

Cuadro VE16: Estudiantes físicos con beca vigente de asistencia socioeconómica, según sede, por categoría. I ciclo 2011

Categoría de Beca	Total		Rodrigo Facio		Occidente		Atlántico		Guanacaste		Limón		Pacífico		Alajuela	
	abs.	%	abs.	%	abs.	%	abs.	%	abs.	%	abs.	%	abs.	%	abs.	%
Total	19 501	100,00	13 409	100,00	2 041	100,00	1 293	100,00	1 102	100,00	646	100,00	725	100,00	285	100,00
1	136	0,70	119	0,89	6	0,29	1	0,08	3	0,27	2	0,31	3	0,41	2	0,70
2	279	1,43	236	1,76	16	0,78	4	0,31	4	0,36	5	0,77	10	1,38	4	1,40
3	742	3,80	611	4,56	38	1,86	24	1,86	17	1,54	19	2,94	20	2,76	13	4,56
4	821	4,21	701	5,23	51	2,50	23	1,78	19	1,72	9	1,39	11	1,52	7	2,46
5	1 287	6,60	1 055	7,87	83	4,07	48	3,71	36	3,27	23	3,56	20	2,76	22	7,72
6	1 229	6,30	1 018	7,59	70	3,43	47	3,63	32	2,90	27	4,18	20	2,76	15	5,26
7	1 204	6,17	953	7,11	98	4,80	43	3,33	36	3,27	24	3,72	33	4,55	17	5,96
8	1 473	7,55	1 161	8,66	80	3,92	84	6,50	54	4,90	25	3,87	39	5,38	30	10,53
9	1 597	8,19	1 230	9,17	139	6,81	73	5,65	49	4,45	41	6,35	43	5,93	22	7,72
10	1 773	9,09	1 333	9,94	145	7,10	111	8,58	52	4,72	57	8,82	56	7,72	19	6,67
11	8 960	45,95	4 992	37,23	1 315	64,43	835	64,58	800	72,60	414	64,09	470	64,83	134	47,02
% por Sede		100,00		68,76		10,47		6,63		5,65		3,31		3,72		1,46
Matrícula y % de becas ^{1/}	37 600	51,86	29 991	44,71	2 538	80,42	1 564	82,67	1 433	76,90	803	80,45	859	84,40	412	69,17

1/ Los datos de matrícula fueron suministrados por la Oficina de Registro e Información 11/05/2011

Fuente: Oficina de Becas y Atención Socioeconómica.
Oficina de Planificación Universitaria.

Gráfico VE8

Panorama Cuantitativo Universitario 2011 Distribución absoluta de los estudiantes físicos con beca permanente y vigente de Asistencia Socioeconómica según Sede. I ciclo.

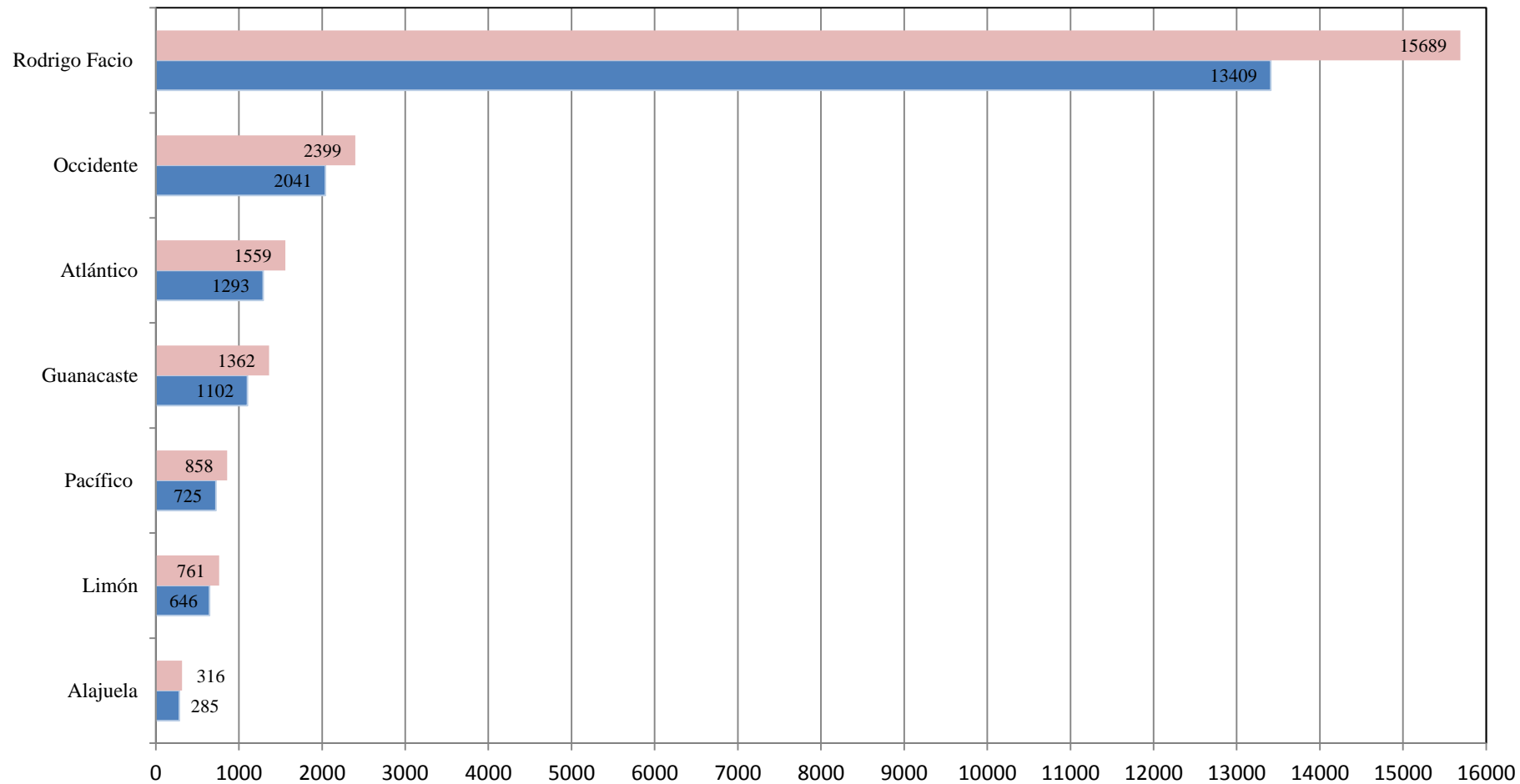

Fuente: Cuadro VE15 y VE16

■ Beca permanente ■ Beca vigente

Universidad de Costa Rica
Panorama Cuantitativo Universitario

Cuadro VE17: Estudiantes físicos con beca permanente de asistencia socioeconómica o estímulo, según sede, por categoría. I ciclo 2011

Categoría de Beca	Total		Rodrigo Facio		Occidente		Atlántico		Guanacaste		Limón		Pacífico		Alajuela	
	abs.	%	abs.	%	abs.	%	abs.	%	abs.	%	abs.	%	abs.	%	abs.	%
Total	25 204	100,00	17 796	100,00	2 474	100,00	1 566	100,00	1 387	100,00	785	100,00	867	100,00	329	100,00
1	137	0,54	116	0,65	5	0,20	3	0,19	4	0,29	3	0,38	3	0,35	3	0,91
2	272	1,08	230	1,29	14	0,57	4	0,26	6	0,43	6	0,76	8	0,92	4	1,22
3	809	3,21	654	3,67	47	1,90	29	1,85	24	1,73	22	2,80	20	2,31	13	3,95
4	833	3,31	701	3,94	48	1,94	28	1,79	25	1,80	11	1,40	13	1,50	7	2,13
5	1 421	5,64	1155	6,49	89	3,60	62	3,96	39	2,81	26	3,31	26	3,00	24	7,29
6	1 293	5,13	1036	5,82	77	3,11	64	4,09	45	3,24	31	3,95	25	2,88	15	4,56
7	1 293	5,13	1014	5,70	93	3,76	51	3,26	50	3,60	31	3,95	38	4,38	16	4,86
8	1 777	7,05	1381	7,76	113	4,57	100	6,39	63	4,54	39	4,97	50	5,77	31	9,42
9	1 398	5,55	1045	5,87	141	5,70	66	4,21	45	3,24	34	4,33	42	4,84	25	7,60
10	6 024	23,90	5043	28,34	358	14,47	205	13,09	149	10,74	121	15,41	106	12,23	42	12,77
11	9 947	39,47	5421	30,46	1489	60,19	954	60,92	937	67,56	461	58,73	536	61,82	149	45,29
% por Sede		100,00		70,61		9,82		6,21		5,50		3,11		3,44		1,31

Nota: El número de becas presentados tienen el rendimiento académico aplicado.

Fuente: Oficina de Becas y Atención Socioeconómica.
Oficina de Planificación Universitaria.

Universidad de Costa Rica
Panorama Cuantitativo Universitario

Cuadro VE18: Estudiantes físicos con beca vigente de asistencia socioeconómica o estímulo, según sede, por categoría. I ciclo 2011

Categoría de Beca	Total		Rodrigo Facio		Occidente		Atlántico		Guanacaste		Limón		Pacífico		Alajuela	
	abs.	%	abs.	%	abs.	%	abs.	%	abs.	%	abs.	%	abs.	%	abs.	%
Total	22 000	100,00	15 692	100,00	2 136	100,00	1 310	100,00	1 139	100,00	680	100,00	741	100,00	302	40,76
1	117	0,53	103	0,66	4	0,19	1	0,08	3	0,26	2	0,29	3	0,40	1	0,13
2	245	1,11	205	1,31	14	0,66	4	0,31	3	0,26	5	0,74	10	1,35	4	0,54
3	674	3,06	546	3,48	36	1,69	24	1,83	18	1,58	19	2,79	18	2,43	13	1,75
4	722	3,28	614	3,91	43	2,01	23	1,76	18	1,58	9	1,32	9	1,21	6	0,81
5	1 132	5,15	921	5,87	69	3,23	48	3,66	32	2,81	20	2,94	20	2,70	22	2,97
6	1 090	4,95	885	5,64	66	3,09	48	3,66	30	2,63	27	3,97	20	2,70	14	1,89
7	1 073	4,88	846	5,39	84	3,93	41	3,13	33	2,90	23	3,38	32	4,32	14	1,89
8	1 376	6,25	1 075	6,85	73	3,42	83	6,34	52	4,57	25	3,68	37	4,99	31	4,18
9	2 140	9,73	1 740	11,09	158	7,40	73	5,57	57	5,00	42	6,18	42	5,67	28	3,78
10	4 382	19,92	3 717	23,69	262	12,27	123	9,39	88	7,73	85	12,50	75	10,12	32	4,32
11	9 049	41,13	5 040	32,12	1 327	62,13	842	64,27	805	70,68	423	62,21	475	64,10	137	18,49
% por Sede		100,00		71,33		9,71		5,95		5,18		3,09		3,37		1,37
Matrícula y % de becas ^{1/}	37 600	58,51	29 991	52,32	2 538	84,16	1 564	83,76	1 433	79,48	803	84,68	859	86,26	412	73,30

1/ Los datos de matrícula fueron suministrados por la Oficina de Registro e Información el 28/06/2010

Fuente: Oficina de Becas y Atención Socioeconómica.
Oficina de Planificación Universitaria.

Gráfico VE9

Panorama Cuantitativo Universitario 2011

Distribución absoluta de los estudiantes físicos con beca permanente y vigente de Asistencia Socioeconómica o estímulo según Sede. I ciclo.

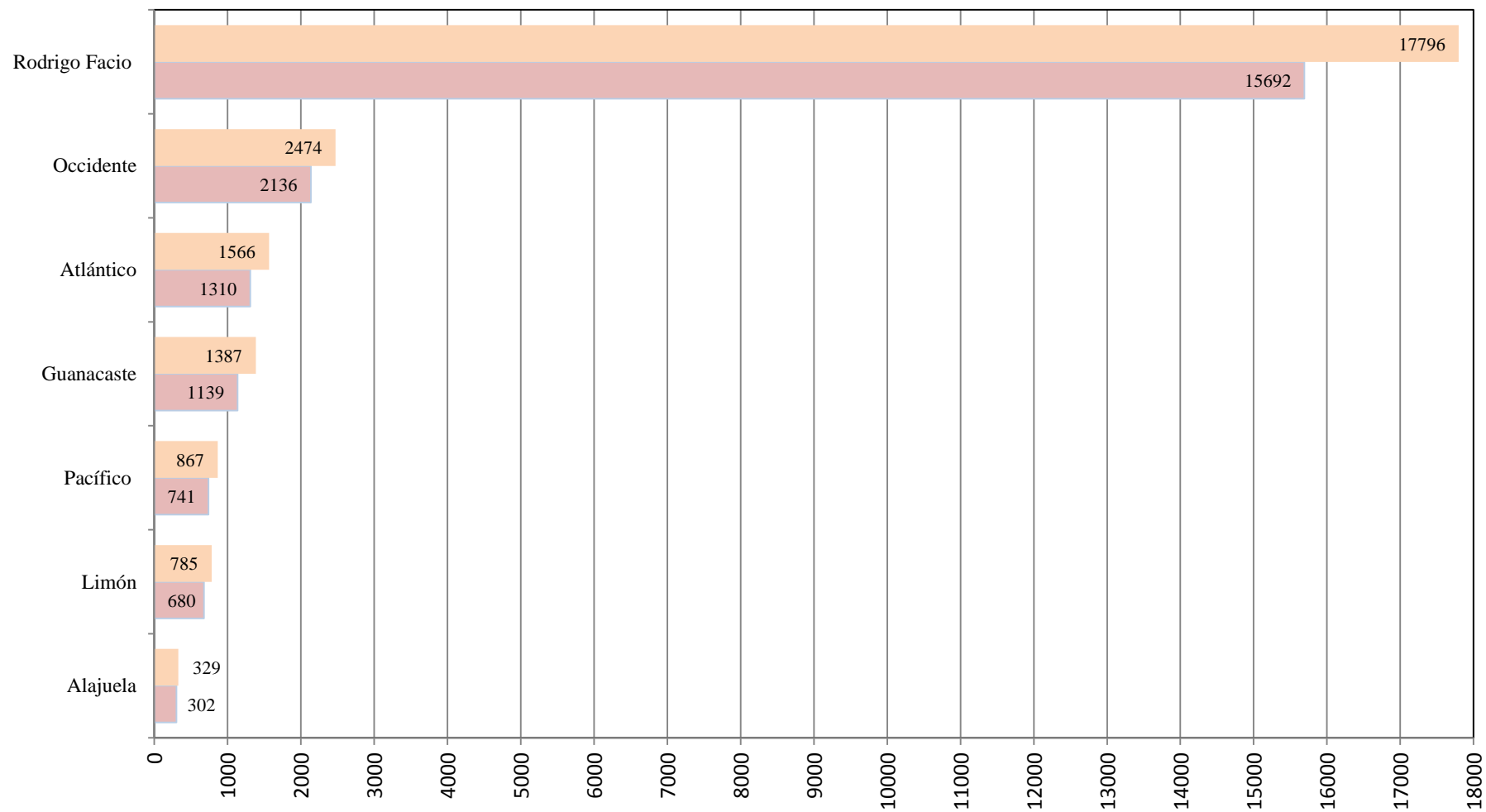

Fuente: Cuadro VE17 y VE18

■ Beca permanente ■ Beca vigente

Universidad de Costa Rica
Panorama Cuantitativo Universitario

Cuadro VE19: Estudiantes físicos beneficiados con monto ^{1/} base de ayuda económica, reubicación geográfica, transporte, programa de residencias o excelencia académica, según sede. I ciclo 2011

Sede	Estudiantes con monto en											
	Monto base de ayuda económica		Reubicación Geográfica		Transporte		Programa de Residencias		Exelencia Académica		Pobreza Extrema	
	abs.	%	abs.	%	abs.	%	abs.	%	abs.	%	abs.	%
Total	8 215	100,00	3 234	100,00	3 486	100,00	721	100,00	772	100,00	1 995	100,00
Rodrigo Facio	4399	53,55	1760	54,42	1846	52,95	336	46,60	438	56,74	992	49,72
Occidente	1270	15,46	354	10,95	673	19,31	114	15,81	141	18,26	295	14,79
Atlántico	809	9,85	213	6,59	428	12,28	76	10,54	61	7,90	223	11,18
Guanacaste	773	9,41	364	11,26	259	7,43	101	14,01	57	7,38	227	11,38
Limón	391	4,76	235	7,27	81	2,32	56	7,77	47	6,09	105	5,26
Pacífico	443	5,39	252	7,79	137	3,93	38	5,27	27	3,50	129	6,47
Alajuela	130	1,58	56	1,73	62	1,78	0	0,00	1	0,13	24	1,20

1/ Para cada rubro se toma el mes que presentó la mayor cantidad de estudiantes beneficiarios.

Fuente: Oficina de Becas y Atención Socioeconómica.
Oficina de Planificación Universitaria.

Universidad de Costa Rica
Panorama Cuantitativo Universitario

Cuadro VE20: Estudiantes físicos becados con servicio de almuerzo asignado, según beca vigente, por modalidad de entrega 1/, por Sede, I ciclo 2011

Categoría de Beca	Total		Rodrigo Facio		Occidente		Atlántico ^{2/}		Guanacaste		Limón		Pacífico		Alajuela	
	abs.	%	Horario	Exclusión	Horario	Exclusión	Horario	Exclusión	Horario	Exclusión	Horario	Exclusión	Horario	Exclusión	Horario	Exclusión
Total	9 732	100,00	3 468	2 139	1 032	478	539	272	265	473	132	267	190	295	125	57
5	325	3,34	243	0	37	0	13	0	11	0	6	0	8	0	7	0
6	362	3,72	275	0	40	0	21	0	10	0	4	0	6	0	6	0
7	373	3,83	261	0	55	0	19	0	16	0	3	0	12	0	7	0
8	505	5,19	366	0	49	0	41	0	17	0	4	0	16	0	12	0
9	530	5,45	348	1	82	6	31	4	13	0	12	3	16	1	13	0
10	803	8,25	534	6	99	4	65	0	22	2	20	4	28	1	18	0
11	6 834	70,22	1441	2132	670	468	349	268	176	471	83	260	104	293	62	57

1/ Horaria es con el horario de clases de los estudiantes y exclusión son los estudiantes con reubicación geográfica o de residencia, reciben 5 almuerzos y cinco meriendas a la semana (con tiquete o dinero).

2/ En el recinto de Turrialba el servicio se brinda por medio de tiquetes, en los recintos de Paraíso y Guápiles el servicio si se hace por medio de depósito.

Fuente: Oficina de Becas y Atención Socioeconómica.
Oficina de Planificación Universitaria.

Universidad de Costa Rica
Panorama Cuantitativo Universitario

Cuadro VE21: Estudiantes físicos becados con servidio de prestamo de libros y libros prestados, según beca vigente, por Sede, I ciclo 2011

Estudiantes físicos con solicitudes aprobadas.

Categoría de Beca	Total		Rodrigo Facio		Occidente		Atlántico		Guanacaste		Limón		Pacífico		Alajuela	
	abs.	%	abs.	%	abs.	%	abs.	%	abs.	%	abs.	%	abs.	%	abs.	%
Total	2 556	100,00	1 900	100,00	201	100,00	119	100,00	144	100,00	90	100,00	93	100,00	9	100,00
5	109	4,26	97	5,11	4	1,99	3	2,52	3	2,08	2	2,22	0	0,00	0	0,00
6	126	4,93	110	5,79	9	4,48	3	2,52	2	1,39	2	2,22	0	0,00	0	0,00
7	111	4,34	98	5,16	7	3,48	3	2,52	1	0,69	0	0,00	2	2,15	0	0,00
8	177	6,92	155	8,16	8	3,98	9	7,56	3	2,08	0	0,00	1	1,08	1	11,11
9	163	6,38	137	7,21	11	5,47	5	4,20	4	2,78	2	2,22	3	3,23	1	11,11
10	230	9,00	188	9,89	16	7,96	8	6,72	5	3,47	6	6,67	5	5,38	2	22,22
11	1 640	64,16	1115	58,68	146	72,64	88	73,95	126	87,50	78	86,67	82	88,17	5	55,56

Fuente: Oficina de Becas y Atención Socioeconómica.
Oficina de Planificación Universitaria.

Universidad de Costa Rica
Panorama Cuantitativo Universitario

Cuadro VE22: Estudiantes físicos becados, ubicados en el Programa de Residencias, según Sede. I ciclo 2011

Sede	Total de Estudiantes	
	abs.	%
Total	777	100,00
Rodrigo Facio ^{1/}	351	45,17
Occidente	133	17,12
Atlántico	81	10,42
Guanacaste	108	13,90
Limón ^{2/}	64	8,24
Pacífico ^{3/}	40	5,15

1/ Se incluyen 41 estudiantes residentes en el Recinto de Golfito y 4 estudiantes en el "Centro Miravalles" y a otros en casas de alquiler.

Fuente: Oficina de Becas y Atención Socioeconómica.
Oficina de Planificación Universitaria.

Universidad de Costa Rica
Panorama Cuantitativo Universitario

Cuadro VE23: Número de personas atendidas en, consultas y otros servicios brindados por la Oficina de Bienestar y Salud, según tipo de servicio. 2011

Tipo de Servicio	Número de personas atendidas	
	abs.	%
Total de Personas atendidas	779.816	100,000
Total de Consultas	158.436	20,317
Medicina General	24.331	3,120
Medicina Especializada	3.013	0,386
Atención Psicológica	1.813	0,232
Citas programadas en Psicología	2.421	0,310
Servicio de Enfermería	11.011	1,412
Consulta de nutrición atención individual	478	0,061
Atención Integral y Promoción de la Salud Oral a estud. becados 10 y 11	1.092	0,140
Consulta Odontológica	2.566	0,329
Servicios de laboratorio a comunidad universitaria	6.678	0,856
Servicio de laboratorio al Proyecto del INS	22.429	2,876
Servicio de laboratorio al Proyecto de Atención Integral de Salud PAIS	82.604	10,593
Otros servicios brindados	621.380	79,683
Afiliaciones al Seguro Social Estudiantil	1.321	0,169
Proyecto Capacitación en VIH/Sida, Población de Impacto	5.000	0,641
Procedimientos efectuados en Odontología	7.965	1,021
Procedimientos efectuados en Enfermería	9.652	1,238
Servicios de Atención Prehospitalaria de emergencias médicas (ambulancia)	545	0,070
Servicios de laboratorio a comunidad universitaria	46.489	5,962
Servicio de laboratorio al Proyecto del INS	120.449	15,446
Servicio de laboratorio al Proyecto de Atención Integral de Salud EBAIS	429.959	55,136

Nota: Un usuario puede acceder a más de un servicio.

Fuente: Vicerrectoría de Vida Estudiantil, Oficina de Bienestar y Salud
Oficina de Planificación Universitaria.

Universidad de Costa Rica
Panorama Cuantitativo Universitario

Cuadro VE24: Número de participantes en diferentes programas ofrecidos por la Oficina de Bienestar y Salud, según tipo de programa. 2011

Programa	Número de participantes	
	abs.	%
Total	3.409	100,00
Programa de Detección del Cáncer Cérvico Uterino		0,00
Programa de Vacunación contra Hepatitis B	405	11,88
Programa de Vacunación con toxoide tetánico.	280	8,21
Programa de la Salud Sexual y Reproductiva	278	8,15
Servicio de Apoyo a la Doc.a través de pasantías de estud. en Lab. Clin	10	0,29
Acreditación de ensayos del LCUCR con la norma INTE ISO/IEC	65	1,91
Proy Salud Oral estudiantes de primer ingreso en Semana de inducción	2.272	66,65
Tres cursos de Preparación Psicofísica para el parto	99	2,90

Fuente: Vicerrectoría de Vida Estudiantil, Oficina de Salud.
Oficina de Planificación Universitaria.

Universidad de Costa Rica
Panorama Cuantitativo Universitario

Cuadro VE25: Número de participantes en el Área de Promoción de la Salud, de la Oficina de Bienestar y Salud, según tipo de actividad. 2011

Actividad	Número de participantes	
	abs.	%
Total	2.842	100,00
Festival de la Salud Laboral	600	21,11
Talleres de Estilos de Vida Saludables	418	14,71
Actividades de capacitación con el grupo de jóvenes líderes en salud	72	2,53
Taller La sexualidad es linda	52	1,83
Proyecto Mini Feria de la Salud para estudiantes	1700	59,82

Fuente: Vicerrectoría de Vida Estudiantil, Oficina de Bienestar y Salud.
Oficina de Planificación Universitaria.

Universidad de Costa Rica
Panorama Cuantitativo Universitario

Cuadro VE26. Número de participantes en los Programas Deportivos, Recreativos y Artísticos, según tipo de actividad. 2011

Actividad	Número de participantes	
	abs.	%
Total	8.264	100,00
Área de Recreación	7.092	85,82
Programas Recreativos ^{1/}	1.341	16,23
Actividades Físicas Intercampus	1.721	20,83
Programa de Torneos Internos	4.030	48,77
Área de Deporte de Representación	887	10,73
XIX Juegos Deportivos Costarricenses (JUNCOS)	238	2,88
Camp. Mundial de Porrismo en Estados Unidos	28	0,34
Apoyo a selecciones nacionales universitarias	3	0,04
Equipos de representación en distintas disciplinas	350	4,24
Programa de Especialización Deportiva	400	4,84
Torneos y Ligas Universitarias	137	1,66
Área de Prácticas Artísticas ^{3/}	285	3,45
Estudiantes participantes	285	3,45
Compañía Folclórica	25	0,30
Arte en mutación	15	0,18
Coro Universitario	45	0,54
Danza Moderna (DANZU)	23	0,28
La Efe	12	0,15
Taller Formativo Musical (TAFOREM)	28	0,34
Teatro Girasol	35	0,42
Bailes Populares (Son de la U)	24	0,29
Narrarte	18	0,22
Grupo Experimental Musical	32	0,39
Hip-Hop	28	0,34

^{1/} Los programas recreativos son Montañismo, Kung Fu, Defensa Personal, Gimnasio Universitario (pesas, aeróbicos, spinning, otros), tenis de campo, Terapia Acuática, Yoga, Jiu-Jitsu, acondicionamiento físico tercera edad, Natación, Arquería, Aikido y Polo Acuático.

^{3/} En esta área cabe mencionar que se realizaron 290 presentaciones con un impacto total participación de público de 27,694 personas en las presentaciones.

Fuente: Vicerrectoría de Vida Estudiantil, Oficina de Bienestar y Salud.
Oficina de Planificación Universitaria.